Screener Marubozu

Tous nos modes d'emploi en vidéo sur notre chaîne YouTube :
https://youtu.be/OABHT00Xqd8

I. Mode d'emploi

Le Screener recherche les titres dont la bougie en cours forme un Marubozu haussier ou un Morubozu baissier, dans l'unité de temps sélectionnée.

Fonctionne sur toutes les unités de temps. Les signaux évoluent pendant la construction de la bougie en cours et peuvent apparaître ou disparaître avant sa clôture.

Les paramètres suivants sont ajustables dans le menu « Variables » du Screener :

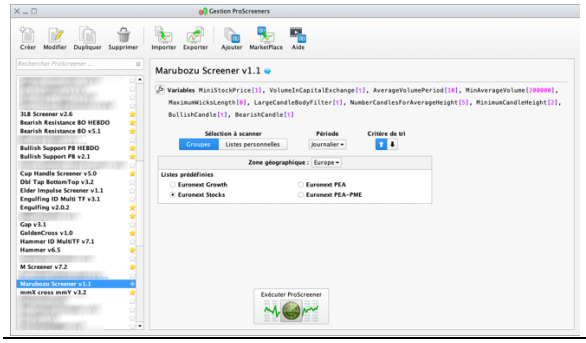

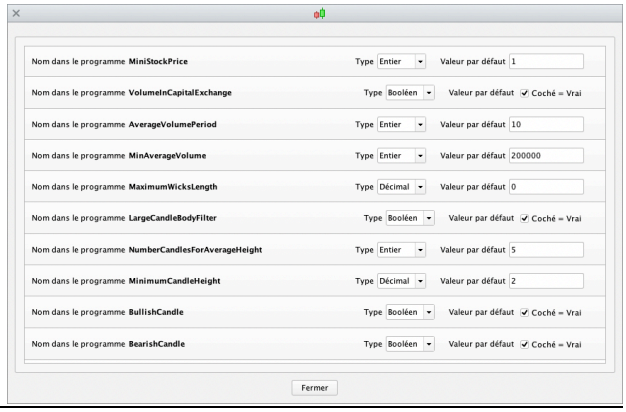

Les valeurs des captures sont des exemples. Choisissez les réglages adaptés à votre utilisation.

Filtrage général des titres en unité de temps journalière, quelle que soit l'UT scannée :

- MiniStockPrice = cours minimum des titres recherchés.

- VolumeInCapitalExchange = volume moyen en capital échangé (coché) ou en nombre de titres échangés (décoché). Le calcul sur un volume moyen limite l'effet d'un pic ponctuel.

- AveragePeriod = période du volume moyen, en bougies journalières.

- MinAverageVolume = volume moyen minimum, dans l'unité choisie par VolumeInCapitalExchange.

Ce filtrage permet d'assurer un minimum de liquidité sur les titres retournés par le screener.

Critères paramétrables propres à la recherche :

- MaximumWicksLength = longueur maximale de chaque mèche, haute et basse, en multiple de la hauteur du corps. Par exemple, 0,1 autorise chaque mèche à mesurer au maximum 10 % du corps ; 0 impose une bougie sans mèche.

- LargeCandleBodyFilter = activation du filtre de grande taille du corps, défini par les deux paramètres ci-dessous. Coché = activé ; décoché = désactivé. La limite des mèches reste appliquée lorsque ce filtre est désactivé.

- NumberCandlesForAverageHeight = nombre de bougies précédentes utilisées pour calculer la hauteur moyenne de leur corps, dans l'UT analysée. La bougie en cours est exclue de cette moyenne.

- MinimumCandleHeight = hauteur minimale du corps, en multiple de la hauteur moyenne des corps calculée avec NumberCandlesForAverageHeight. Par exemple, 2 impose un corps supérieur ou égal à deux fois cette moyenne. Ce réglage s'applique uniquement si LargeCandleBodyFilter est activé.

- BullishCandle = activation de la recherche des Marubozu haussiers. Coché = activé ; décoché = désactivé.

- BearishCandle = activation de la recherche des Morubozu baissiers. Coché = activé ; décoché = désactivé.

Classement des résultats du Screener

Pour faciliter le repérage des titres dans la liste, ceux-ci sont classés.

- 1 = Marubozu haussiers
- 2 = Morubozu baissiers

NB : utilisez les mêmes paramètres de détection dans le Screener et l'Indicateur, sur la même unité de temps, pour retrouver les mêmes bougies.



AVERTISSEMENT

Les outils (indicateurs et screeners) proposés ne sont pas des conseils en investissement mais bien des outils permettant à chacun de trouver des configurations graphiques spécifiques.
L'investissement sur les marchés financiers comporte des risques pouvant aller jusqu'à la perte totale du capital.
L'utilisateur des outils proposés comprend et accepte que l'utilisation de ces outils se fait sous sa seule et entière responsabilité. P2C Trading décline toute responsabilité dans l'utilisation des outils et des conséquences qui en découleraient.